



Ville de TOULON
Place Pasteur
Tél. : 04.94.36.37.38

N° 2025.1164

OBJET :

**CONSTAT DE L’AFFICHAGE
DU REGLEMENT LOCAL DE
PUBLICITE
INTERCOMMUNAL**

*L581-14 à L581-16 et R581-62 du
code de l’environnement*

RAPPORT D’INFORMATION

--- L’An deux mille vingt-cinq
--- Le six du mois d’aout

---Nous, MERAOUZIA France Brigadier-Chef Principal assisté de BOUDJELAL Ydriss Brigadier, en fonction au poste de Police Municipale de TOULON (VAR).

---Agents de Police Judiciaire Adjoint à l’article 21 du Code de Procédure pénale en résidence à TOULON (VAR).

--- Agissant en uniforme et conformément aux instructions reçues.

--- Ce jour, le Métropole Toulon Provence Méditerranée (TPM) sollicite notre intervention par l’intermédiaire de notre direction opérationnelle pour constater l’affichage d’une enquête publique auprès de la mairie de Toulon ainsi que les mairies de quartier.

--- A 9H00, nous nous présentons à la mairie annexe du 4 chemin des routes, située 25 Place Bouzigues. Nous constatons que le règlement local de publicité intercommunal (RLPI) est affiché de manière visible, complète et accessible au public.

--- A 9H20, nous nous présentons à la mairie annexe du Pont du Las située au 447 Avenue du XV corps. Nous constatons que le RLPI est affiché de manière visible, complète et accessible au public.

--- A 9H30, nous nous présentons à la mairie principale située 275 Avenue de la République. Nous constatons que le RLPI est affiché de manière visible, complète et accessible au public.

--- A 9H40, nous présentons à la mairie annexe du Mourillon située 5 Rue Castel. Nous constatons que le RLPI est affiché de manière visible, complète et accessible au public.

---A 10H00, nous nous présentons à la mairie annexe La Serinette située 974 Avenue François Nardi. Nous constatons que le RLPI est affiché de manière visible, complète et accessible au public.

---A10H10, nous nous présentons à la maison des services publics de Sainte-Musse située 1624 vieux Chemin de Sainte-Musse. Nous constatons que le RLPI est affiché de manière visible, complète et accessible au public.

---A 10H20, nous nous présentons à la mairie annexe de St Jean du Var située 420 Boulevard Maréchal Joffre. Nous constatons que le RLPI est affiché de manière visible, complète et accessible au public.

---Mentionnons qu'au fur et à mesure de nos constatations nous réalisons des clichés photographiques que nous joignons au présent rapport d'information.

Précisons que les avis d'enquête public sont affichés dans des panneaux vitré réglementaire.

---Fait et clos le 06/08/2025 à 12H30.

DESTINATAIRES

---De même suite, -----
---Disons transmettre une copie du présent rapport à monsieur le directeur de la Police Municipale de TOULON et aux archives.
---Dont mention marginales -----

L'assistant



L'A.P.J.A.



Mairie annexe, 4 Chemin des routes :

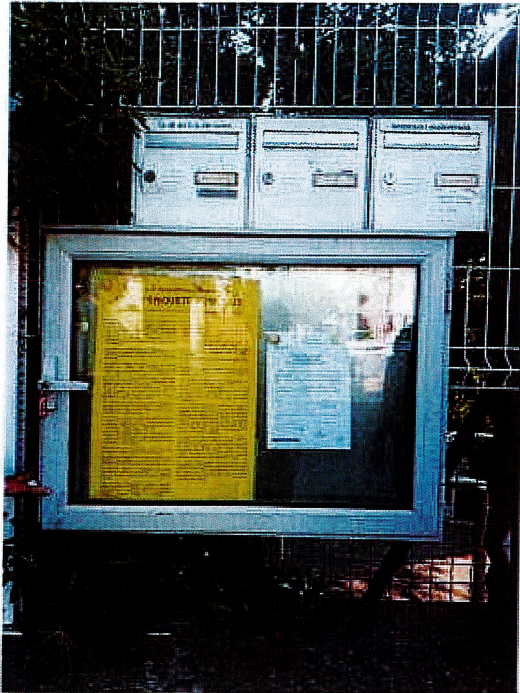

Mairie annexe, 447 Avenue du 15ème corps :



Mairie principale, 275 Avenue de la République :



Mairie annexe, 5 Rue Castel :



Mairie annexe, 974 Avenue François Nardi :

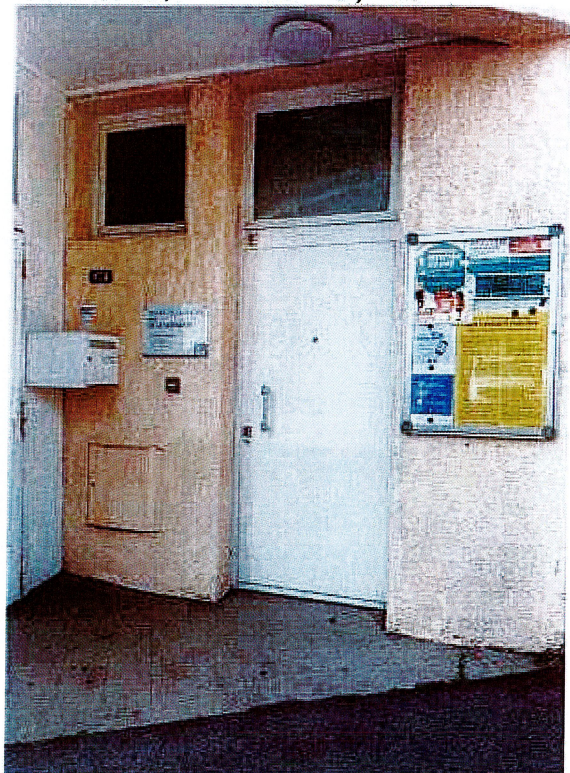

Mairie annexe, 420 Boulevard Maréchal Joffre :



Maison des services publics, 1624 vieux Chemin de Sainte-Musse

